Comune di Pagani
Provincia di Salerno

PRELIMINARE DI PIANO URBANISTICO COMUNALE
Il sistema delle scelte

F	LE SCELTE	Firma
Tavola F2	PRELIMINARE DI RUEC GRAFICO	

Supporto tecnico-scientifico

Dipartimento di Ingegneria Civile
Università degli studi di Salerno
Gruppo di ricerca in Tecnica e Pianificazione Urbanistica

Responsabile scientifico	prof. ing. Roberto **Gerundo**
Coordinatrice tecnica	dott. ing. Alessandra **Marra**, PhD
Responsabile operativa	dott. ing. Gabriella **Pisaturo**
Supporto Responsabile Operativa	dott. ing. Valentina **Schiavo**
Esperta Valutazioni Ambientali	dott. ing. Miriam **Ceni**
Facilitatrice processo partecipativo	dott. ing. Roberta **Oliva**
Coordinatore progettazione e Responsabile Unico del Procedimento	dott. arch. Alfonso **Paolillo**
Autorità competente VAS	dott. arch. Giovanni **De Palma**
Assessore all'urbanistica	dott. ing. Felice **Califano**
Presidente della Seconda Commissione Consiliare Permanente	dott. ing. Gaetano **Stanzione**
Sindaco	avv. Raffaele Maria De Prisco

scala 1:5.000 — dicembre 2021

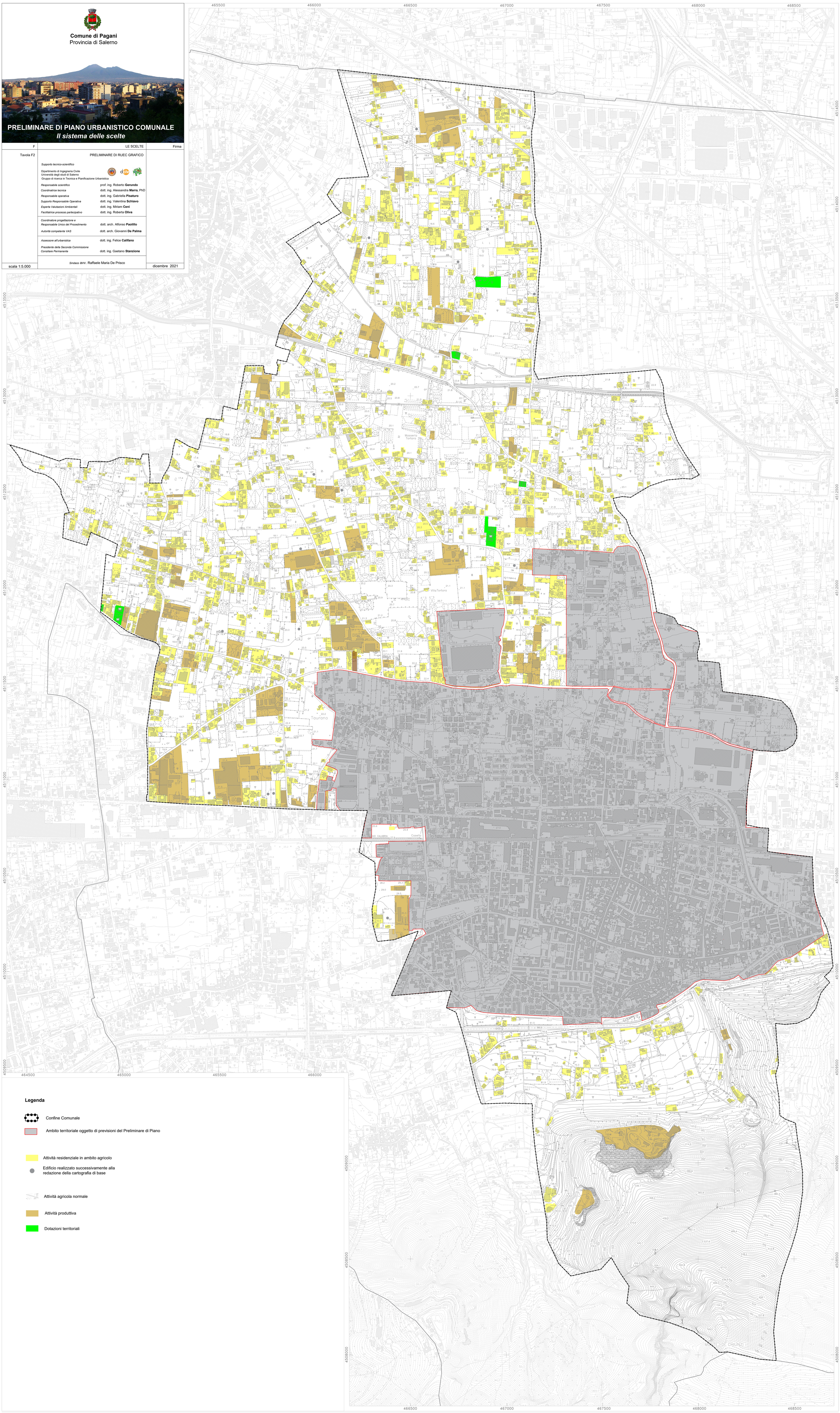

Legenda

- Confine Comunale
- Ambito territoriale oggetto di previsioni del Preliminare di Piano
- Attività residenziale in ambito agricolo
- Edificio realizzato successivamente alla redazione della cartografia di base
- Attività agricola normale
- Attività produttiva
- Dotazioni territoriali

REGIONE CAMPANIA

CARTA TECNICA NUMERICA REGIONALE
derivata dal DataBase Topografico

DATI INFORMATIVI

RAPPRESENTAZIONE CONFORME UNIVERSALE TRASVERSA DI MERCATORE (UTM)
SISTEMA DI RIFERIMENTO: ETRS89, realizzazione ETRF2000 (epoca 2008); ellissoide GR80; longitudine da Greenwich
ALTIMETRIA: in metri riferita al mareografo di Genova (1942)
TAGLIO CARTOGRAFICO Sistema Geografico ED50 (Ellissoide internazionale con orientamento medio europeo)
EQUIDISTANZA: Curve di livello ordinarie 5 m (per le curve tratteggiate 2,5 m)

TRASPORTI
Autostrada; Strada asfaltata, cippo chilometrico, ponte; Strada non asfaltata; Percorso pedonale o ciclabile; Strada in costruzione; Sentiero facile; Tratturo; Mulattiera; Mezzeria stradale e linea spartitraffico; Strada in galleria; Funivia, cabinovia; Seggiovia; Ferrovia a scartamento ordinario; Ferrovia a scartamento ridotto; Tranvia in sede propria e funicolare; Ferrovia in costruzione; Ferrovia in disarmo; Ciglio massicciata; Tratto ferrovia in galleria; Imbocco galleria stradale e ferroviaria; Passaggio a livello; Aeroporto, eliporto; Faro, fanale

COSTRUZIONI VARIE, IMPIANTI
Edificio generico; Edificio industriale; Edificio del terziario industriale; Edificio agricolo, stalla, ricovero animali; Edificio di culto, campanile; Cimitero; Cappella, tabernacolo; Torre, ciminiera; Monumento; Edificio in costruzione; Edificio diroccato o rudere; Corpo aggettante; Containers, abitazione precaria; Portico o galleria sotto edificio; Serra; Tettoia o pensilina; Baracca; Serbatoio, cisterna, silos non rappresentabile e rappresentabile; Campeggio; Raffineria; Discarica; Rottamaio; Zona archeologica; Scuola; Spettacolo; Ospedale; Municipio; Tribunale

SERVIZI
Elettrodotto ad alta tensione, con tralicci; Elettrodotto a media tensione, con pali; Cabina elettrica, cabina di trasformazione; Oleodotto; Acquedotto sopraelevato, interrato; Metanodotto; Impianto eolico, fotovoltaico; Antenna per telecomunicazione; Depuratore; Stazione, sottostazione elettrica; Stazione di rifornimento e di servizio

OROGRAFIA
Curva di livello direttrice; Curva direttrice incerta; Curva di livello ordinaria; Curva ordinaria incerta; Curva di livello ausiliaria; Ciglio di frana; Scarpata naturale o artificiale; Grotta con accesso verticale, orizzontale; Ghiaione, pietraia; Sabbia, duna, deposito sabbioso; Roccia; Ciglio di area estrattiva, cava

IDROGRAFIA
Corso d'acqua > 5 m; Corso d'acqua < 5 m; Canaletta irrigua o scolina; Vasca o piscina, pozzo; Abbeveratoio, fontana, sorgente; Palude; Briglia, pescaia, cascata; Presa; Condotta forzata; Condotta forzata sotterranea

VEGETAZIONE
Limite di coltura; Limite di tagliata; Limite di bosco; Filare di alberi; Filare di viti; Filare di olivi; Filare di agrumi; Filare di frutteto; Macchia, prato; Bosco fitto; Albero generico, vigneto; Uliveto, frutteto; Agrumeto, larice; Ceduo, abete; Faggio, pino; Cipresso, eucalipto; Leccio, quercia; Pioppo, castagno

CONFINI
Muro a secco; Muro divisorio; Muro di sostegno; Palizzata, cancellata, rete, filo spinato; Siepe; Limite comunale; Limite regionale

PUNTI TOPOGRAFICI
Vertice della rete IGM95; Vertice della rete regionale di raffittimento; Caposaldo di livellazione